

# 2019年(平成31年度=令和元年度) 会計報告

自 平成31年 1月 1日

至 令和 元年 12月 31日

## 関東学生卓球連盟

- (1) 一般会計 収支一覧表
- (2) 周年積立金・特別会計 収支一覧表
- (3) 資産一覧表
- (4) 収支明細書
- (5) 事業別明細

別紙の通り、報告致します。

### 関東学生卓球連盟

理事長 黒羽 隆二 

会計委員長 鈴木 達也 

幹事長 西山 北大 

会計 荒井 咲季 

監査の結果、別紙の通り相違ありません。

### 関東学生卓球連盟

会計監査 君波 範明 

会計監査 小林 操 

## 2019年(平成31年度=令和元年度) 関東学生卓球連盟 会計報告(状況説明)

関東学生卓球連盟 会計 荒井 咲季

## 1. 全般

本年は、一般会計で約60万円残高が多くなった。

周年積立特別会計は、一般会計からの積み立てなどの約30万円積立残高が多くなった。

一般会計、周年積立特別会計の総計では、約90万円残高が多くなった。

## 2. 一般会計

## a) 収入

・登録状況は、

男子・87チーム → 84チーム(3チーム減)

1,799人(新人・551人+一般・1,248人) → 1,792人(新人・557人+一般・1,235人) 7人減

女子・74チーム → 73チーム(1チーム減)

593人(新人・188人+一般・405人) → 615人(新人・200人+一般・415人) 22人増

男女合計・161チーム → 157チーム(4チーム減)

2,392人(新人・739人+一般・1,653人) → 2,407人(新人・757人+一般・1,650人) 15人増

登録校数は前年を下回った。一方、登録人数は増加し、2年ぶりに2,400人を超えた。

チーム数が減少したにもかかわらず登録人数が増加している一因には、関東学連エントリーシステムの再構築により、登録選手の安易な削除を出来なくした効用もあるものと思われる。

・2019年は全日学選抜を主管した。2018年主管したインカレ分の関連収入・570万円以上(主管費150万円を含む)がなくなくなり、全日学選抜分の関連収入・200万円以上(主管費100万円を含む)発生している。

・公認審判関連では、2019年より試験合格者に対する「資格取得せず」と「関東学連審判章(@1,000-)」を廃止し、「日卓協公認審判認定料(@4,000-)」のみとしている。

・東京都卓球連盟関連で、

「チーム登録料(1チーム1,000円)の徴収を2019年より開始し、100チーム以上の登録で、10万円以上の収入となった」

「登録還元金(役員300円、選手170円)が2019年よりはじまり、約30万円弱の収入となった」

「登録事務補助金・10万円が2019年より新規収入となった」

といった点が前年から変更となっている。

・海外遠征事業は、欧州遠征の自己負担金を2018年の27万円から28万5千円に増額したため、収入総額も432万円から456万円に増額している。

・ゼッケン代は、東京の日卓協登録料に合わせて、前年の@1,100円から@1,300円へ単価を値上げしている。

・年度内収入合計は、前年度実績より約320万円弱、下回っている。

予算比では、約75万円上回っている。

## b) 支出

・一般費用では、関東学連エントリーシステムの再構築を行ったため、毎月「理事・会員管理システム費」が9万円余り支出増となっている。

・10月からの消費税増税(8%→10%)に伴い、事務所費などが値上がりしている。また、2019年は2年に1度の事務所契約更新年であったこと、及び払い忘れ防止のため自動引落としたことなどから、事務所費関連費用が全体的に値上がりしている。

・2019年は全日学選抜を主管した。2018年主管したインカレ分の関連支出・480万円以上がなくなり、全日学選抜分の関連支出・約160万円発生している。

・東京都卓球連盟関連で、加盟分担金・2万円が2019年より新規支出となった。

・年度内支出合計は、前年度実績より10万円以上上回っている。予算比では、約180万円上回っている。

## c) 全般・その他

・2020年(令和2年)より、日学連の登録料の体系、及び登録料が変更される。これに伴い、関東学連も登録料の変更を行う。関東学連の収入増(黒字部分)は若干縮小する見込みである。

・今後、少子化が急激に進むことは確定済み。2016年のリオ五輪以降、空前の卓球ブームと言われている中で、特に関東圏では卓球場やクラブチームなども増え、逆に「部に入らなくとも気軽に卓球に接することができる」機会が増えている。2020年の東京五輪の結果によって、今後数年間の登録数の増減は影響を受けられるものと思われるが、長期的には好材料よりリスク要員の方が多いた方が実情である。

## 3. 特別会計・周年積立金

例年通り、30万円の積み立てを行ない、前年末の残高90万円強から120万円強の積立金となっている。

以上

2019年(平成31年度=令和元年度)  
 関東学生卓球連盟 会計報告 一覧表

2019年(令和元年)12月31日 現在

(1) 一般会計 収支一覧表

収入の部		支出の部	
事業収入	36,733,733	事業支出	36,126,373
		当期益金	607,360
合計	36,733,733	合計	36,733,733

(2) 特別会計・周年積立金・収支一覧表

収入の部		支出の部	
今年度積立金	300,000		
銀行利子	78		
前年度繰越金	900,293	次年度繰越金	1,200,371
合計	1,200,371	合計	1,200,371

(3) 資産一覧表

期首		期末	
一般会計		一般会計	
現金	1,367,921	現金	1,803,190
銀行預金		銀行預金	
普通預金		普通預金	
三井住友	12,389,570	三井住友	12,861,308
みずほ	9,990,012	みずほ	9,990,092
定期預金	3,201,966	定期預金	2,902,239
周年積立金・特別会計		周年積立金・特別会計	
定期預金	900,293	定期預金	1,200,371
資産合計	27,849,762	資産合計	28,757,200
当期益金	907,438		
合計	28,757,200	合計	28,757,200

2019年(平成31年度)関東学生卓球連盟 会計報告

【収入の部】

科目	摘要	2018年(H30年度)実績		2019年(H31年度)実績		2019年(H31年度)予算		2019年(H31年度)実績		
		単価	数量	金額	単価	数量	金額	単価	数量	金額
維持費	男子	60,000	8	480,000	60,000	8	480,000	60,000	8	480,000
	2部	50,000	6	300,000	50,000	6	300,000	50,000	6	300,000
	3部以下	40,000	73	2,920,000	40,000	71	2,840,000	40,000	70	2,800,000
	女子	60,000	8	480,000	60,000	8	480,000	60,000	8	480,000
	2部	50,000	6	300,000	50,000	6	300,000	50,000	6	300,000
	3部以下	40,000	60	2,400,000	40,000	60	2,400,000	40,000	59	2,360,000
新加盟費	男子	5,000	2	10,000	5,000	1	5,000	5,000	1	5,000
	女子	5,000	2	10,000	5,000	1	5,000	5,000	3	15,000
登録更新費	男子	1,000	1,248	1,248,000	1,000	1,200	1,200,000	1,000	1,235	1,235,000
	女子	1,000	405	405,000	1,000	380	380,000	1,000	415	415,000
新人登録費	男子	1,500	551	826,500	1,500	560	840,000	1,500	557	835,500
	女子	1,500	188	282,000	1,500	180	270,000	1,500	200	300,000
新人参加料	男子	1,100	477	524,700	1,100	450	495,000	1,100	449	493,900
	男子	1,500	207	310,500	1,500	185	277,500	1,500	186	279,000
	男子	1,100	128	140,800	1,100	120	132,000	1,100	141	155,100
	女子	1,500	58	87,000	1,500	54	81,000	1,500	60	90,000
	女子			90,000			100,000			70,000
関東学生参加料	男子	1,100	504	554,400	1,100	500	550,000	1,100	483	531,300
	男子	1,500	227	340,500	1,500	220	330,000	1,500	215	322,500
	男子	1,100	196	215,600	1,100	190	209,000	1,100	202	222,200
	女子	1,500	89	133,500	1,500	86	129,000	1,500	92	138,000
	女子			90,000			100,000			100,000
インカレ予選参加料	男子	4,000	18	72,000	4,000	18	72,000	4,000	21	84,000
	女子	4,000	12	48,000	4,000	12	48,000	4,000	12	48,000
全日学生選参加料	男子	1,100	570	627,000	1,100	570	627,000	1,100	551	606,100
	男子	1,500	247	370,500	1,500	245	367,500	1,500	233	349,500
	女子	1,100	180	198,000	1,100	180	198,000	1,100	197	216,700
	女子	1,500	81	121,500	1,500	80	120,000	1,500	89	133,500
春季リーグ戦参加料	男子1部	110,000	8	880,000	110,000	8	880,000	110,000	8	880,000
	男子2部	70,000	6	420,000	70,000	6	420,000	70,000	6	420,000
	男子3部以下	13,000	69	897,000	13,000	69	897,000	13,000	68	884,000
	女子1部	110,000	8	880,000	110,000	8	880,000	110,000	8	880,000
	女子2部	70,000	6	420,000	70,000	6	420,000	70,000	6	420,000
	女子3部以下	13,000	54	702,000	13,000	54	702,000	13,000	56	728,000
広告料	プロگرام売上	700	124	86,800	700	120	84,000	700	116	81,200
	審判員負担金(1,2部)	10,000	28	280,000	10,000	28	280,000	10,000	28	280,000
	審判員負担金(3部以下)	5,000	36	180,000	5,000	36	180,000	5,000	36	180,000
	その他			10,000						10,000
秋季リーグ戦参加料	男子1部	110,000	8	880,000	110,000	8	880,000	110,000	8	880,000
	男子2部	70,000	6	420,000	70,000	6	420,000	70,000	6	420,000
	男子3部以下	13,000	69	897,000	13,000	69	897,000	13,000	70	910,000
	女子1部	110,000	8	880,000	110,000	8	880,000	110,000	8	880,000
	女子2部	70,000	6	420,000	70,000	6	420,000	70,000	6	420,000
	女子3部以下	13,000	54	702,000	13,000	54	702,000	13,000	56	728,000
広告料	プロگرام売上	700	124	86,800	700	120	84,000	700	116	81,200
	審判員負担金(1,2部)	10,000	28	280,000	10,000	28	280,000	10,000	28	280,000
	審判員負担金(3部以下)	5,000	36	180,000	5,000	36	180,000	5,000	36	180,000
	その他			10,000						10,000
チームカップ参加料	男子	30,000	48	1,440,000	30,000	48	1,440,000	30,000	48	1,440,000
	女子	30,000	48	1,440,000	30,000	48	1,440,000	30,000	48	1,440,000
広告料	男子	2,000	20	40,000	2,000	16	32,000	2,000	14	28,000
協賛金				430,000						
主管理費	プロگرام売上	700	168	117,600	700	168	117,600	700	168	117,600
	特別協賛金(プロモ乳業)			500,000						
全日学生選参加料	男子	2,000	20	40,000	2,000	16	32,000	2,000	14	28,000
	男子	3,000	20	60,000	3,000	20	60,000	3,000	20	60,000
	女子	2,000	20	40,000	2,000	20	40,000	2,000	20	40,000
	女子	3,000	20	60,000	3,000	20	60,000	3,000	20	60,000
	プロگرام売上	700	6	4,200	700	6	4,200	700	5	3,500
広告料				1,500,000						
協賛金				430,000						
主管理費				1,000,000						
その他				700						
全日学生選参加料				339,000						
委託料				160,000						
安送料				30,000						
更新料				116,000						
認定料				24,000						
学費				9,000						
手帳・再発行										
東京都卓球連盟・チーム登録料										
東京都卓球連盟・登録料還元金・役員										
東京都卓球連盟・選手										
送別会費				354,000						
卓球連盟協力金				200,000						
預金利息				315						
学運営補助金				1,985,000						
日学連事務所維持費				612,000						
強化費				4,800,000						
欧州遠征(サファイアーループ)										
台湾台宿										
韓国台宿										
ゼッケン代				63,800						
雑収入				351						
特別協賛金 (株)タマスより				1,000,000						
年度内収入合計				39,911,366			35,986,000			36,733,733
前年度繰越金				23,034,304			26,949,469			26,949,469
現金				1,385,873			1,367,921			1,367,921
銀行預金				18,446,636			12,389,570			12,389,570
普通預金・三井住友							9,990,012			9,990,012
普通預金・みずほ							3,201,966			3,201,966
定期預金・三井住友										
総合計				62,945,670			62,935,469			63,683,202

2019年（平成31年度）関東学生卓球連盟 会計報告

【支出の部1】

科目	摘要	明細	2018年（H30年度）実績		2019年（H31年度）予算		2019年（H31年度）実績		
			単価	数量	金額	単価	数量	金額	
大会	新人戦	会議費							
		印刷費							
		食費							
		会場費							
		運送費							
		賞品代							
		ポール代							
		備品文具費							
		交通費							
		審判謝礼金							
		ゴミ処理代							
		謝礼金							
		その他							
		学生会費							
		会議費							
		印刷費							
		食費							
		会場費							
		運送費							
		賞品代							
		ポール代							
		備品文具費							
		交通費							
		審判謝礼金							
		ゴミ処理代							
		通信費							
宿泊費									
その他									
インカレ予選									
食事費									
会場費									
交通費									
交際費									
ゴミ処理代									
その他									
全日学予選									
会議費									
印刷費									
食費									
会場費									
運送費									
賞品代									
ポール代									
備品文具費									
交通費									
審判交通費									
謝礼金									
ボスター代									
通信費									
新聞広告費									
Tシャツ代									
ゴミ処理代									
宿泊費									
レンタル椅子代									
その他									
春季リーグ戦									
会議費									
印刷費									
食費									
会場費									
運送費									
賞品代									
ポール代									
備品文具費									
交通費									
審判交通費									
謝礼金									
ボスター代									
通信費									
新聞広告費									
Tシャツ代									
ゴミ処理代									
宿泊費									
レンタル椅子代									
その他									
チームカップ									
会議費									
印刷費									
食費									
会場費									
運送費									
賞品代									
ポール代									
備品文具費									
交通費									
審判謝礼金									
通信費									
ゴミ処理代									
奨励費									
その他									
合計									

2019年(平成31年度=令和元年度)関東学生卓球連盟 会計報告

【支出の部2】

科目	摘要	明細	2018年(H30年度)実績		2019年(H31年度)予算		2019年(H31年度)実績	
			単価	数量	金額	数量	金額	
インカレ		会議費						
		印刷費			931,030			
		食費			240,270			
		会費			1,785,652			
		運送費			27,632			
		賞品代				40,000		43,232
		ボール代						
		備品文具費			63,048			
		交通費			46,424			
		審判・役員交通費			29,780			
		審判講習会費			452,000			
		宿泊費			426,019			
		通信費			20,072			
		記念品代			413,960			
		弁当						
		電話代			154,980			
		看板代			106,312			
		レセプション代						
		ゴミ処理代			106,876			
		雑費				5,000		
全	日		330,330		232,000		514,530	
全	日	会議費						
		印刷費			46,100			
		食費				40,000		39,660
		会場費						
		運送費						
		賞品代						
		ボール代						
		備品文具費			118,930			
		交通費				120,000		157,390
		役員交通費						
		審判交通費						
		謝礼金			164,800			
		宿泊費				72,000		317,480
		通信費						
		記念品代						
		弁当						
		看板代						
		渉外費						
		ゴミ処理代			500			
		雑費						
全	日		164,974		1,470,000		1,593,192	
会	費	会議費						
		印刷費						
		食費			38,002			
		会場費						
		運送費						
		賞品代						
		ボール代						
		備品文具費			86,840			
		交通費						
		役員交通費						
		審判交通費						
		謝礼金			39,700			
		宿泊費			432			
		通信費						
		記念品代						
		弁当						
		看板代						
		レセプション費						
		雑費						
		その他						
全	日		942,000		933,000		933,000	
そ	の	維持費						
		女子・4名以上	85	6,000	510,000			
		男子・4名以上	68	6,000	408,000			
		男子・3名以下	2	3,000	6,000			
		女子・3名以下	6	3,000	18,000			
		男子・4名以上	1	4,000	4,000			
		女子・4名以上	1	4,000	4,000			
		男子・3名以下	1	2,000	2,000			
		女子・3名以下	1	2,000	2,000			
		新人登録費			591,200			
		男子	800	800	440,800			
		女子	800	800	150,400			
		一般登録費			826,500			
		男子	500	1,248	624,000			
		女子	500	405	202,500			
		東京都卓球連盟登録費			103,000			
		東京都卓球連盟加盟分担保金						
		日学連事務所維持費			68,000			
		全国大会広告料(主管学連へ)			40,000			
		インカレ						
全日学								
全日学選抜								
日学連海外交流基金			20,000					
日学連海外交流基金(役員分)			170,000					
その他			180,009					
公認審判講習会								
申請料	29	2,000	58,000					
謝礼金			10,000					
更新料	10	1,000	10,000					
手帳再発行	6	1,500	9,000					
ルールブック代			60,000					
会場費								
交通費			7,630					
食事費			15,379					
印刷費			399,627					
送別会			100,991					
学運研修費			7,228,501					
強化費			5,528,564					
欧州遠征(7月~10月)			1,624,853					
韓国合宿			75,084					
強化練習会								
普及			141,121					
関東高体連合同練習会								
大会事業								
総務・広報								
東草賛助会費			30,000					
周年積立金			300,000					
雑費			42,731					
全	日		35,996,201		34,335,400		36,126,373	
年度内支出合計			26,949,469		34,335,400		36,126,373	
次年度繰越金			1,367,921				27,556,829	
現金								
銀行預金								
普通預金・三井住友			12,389,570				12,861,308	
普通預金・みずほ			9,990,012				9,990,092	
定期預金・三井住友			3,201,966				2,902,239	
定期預金・三井住友			0				0	
子 備 費			28,600,069		28,600,069		28,600,069	
総合計			62,945,670		62,935,469		63,683,202	
年度内収支			3,915,165		1,650,600		607,360	

2019年(平成31年=令和元年)  
関東学生卓球連盟・事業別明細

関東学生卓球連盟送別会

3月15日(金)

専修大学神田校舎15階ホール

収入の部				支出の部	
科目	単価	数量	金額	科目	金額
会費・ご祝儀			326,000	会場・宴会費	286,800
				年間優秀選手賞	16,049
				卒業記念品代	21,060
				特別賞パネル代	74,000
				備品文具費	972
				その他	54,377
小計			326,000	小計	453,258
一般会計より			127,258		
合計			453,258	合計	453,258

公認審判員講習会

4月27日(土)

早稲田大学 38号館 AV教室

収入の部				支出の部			
科目	単価	数量	金額	科目	単価	数量	金額
受講料	1,600	113	180,800	申請料	2,000	67	134,000
更新料	3,000	13	39,000	謝礼金			10,000
認定料	4,000	67	268,000	更新料	1,000	13	13,000
				手帳再発行	1,500	5	7,500
手帳・再発行	1,500	5	7,500	ルールブック代			66,000
				交通費			5,460
				食事費			9,439
小計			495,300	小計			245,399
				一般会計へ			249,901
合計			495,300	合計			495,300

関東学生卓球新人選手権大会

5月3日(金・祝)~4日(土)

座間市立市民体育館  
(スカイアリーナ座間)

収入の部				支出の部	
科目	単価	数量	金額	科目	金額
参加料			1,018,000	会議費	10,800
男子単	1,100	449	493,900	印刷費	150,120
男子複	1,500	186	279,000	食事費	100,290
女子単	1,100	141	155,100	会場費	132,200
女子複	1,500	60	90,000	運送費	
				賞品代	37,300
広告料			70,000	ボール代	
				備品文具費	
				交通費	9,200
				審判謝礼金	32,000
				ゴミ処理代	11,340
				その他	67,100
小計			1,088,000	小計	550,350
				一般会計へ	537,650
合計			1,088,000	合計	1,088,000

春季・関東学生卓球リーグ戦

4月27日(土)~6月22日(土)

港区スポーツセンター・所沢市民体育館・他

収入の部				支出の部	
科目	単価	数量	金額	科目	金額
参加料			4,160,000	会議費	10,702
男子1部	110,000	8	880,000	印刷費	1,536,472
男子2部	70,000	6	420,000	食事費	549,051
男子3部以下	13,000	68	884,000	会場費	613,470
女子1部	110,000	8	880,000	運送費	36,902
女子2部	70,000	6	420,000	賞品代	117,760
女子3部以下	13,000	52	676,000	ボール代	
				備品文具費	59,720
広告料			165,000	交通費	54,499
				審判交通費	952,000
プログラム売上	700	152	106,400	謝礼金	
				ポスター代	
審判員負担金(1,2部)	10,000	28	280,000	通信費	4,100
審判員負担金(3部以下)			180,000	ゴミ処理代	97,200
				宿泊費	19,440
				レンタル椅子代	239,760
その他			10,000	その他	208,041
小計			4,901,400	小計	4,499,117
				一般会計へ	402,283
合計			4,901,400	合計	4,901,400

全日本大学総合選手権 団体の部・関東地区予選会

5月27日(月)

駒沢屋内球技場

収入の部				支出の部	
科目	単価	数量	金額	科目	金額
参加料			132,000	食事費	24,012
				会場費	159,225
男子	4,000	21	84,000	交通費	12,200
女子	4,000	12	48,000	その他	918
小計			132,000	小計	196,355
一般会計より			64,355	一般会計へ	
合計			196,355	合計	196,355

関東学生卓球選手権大会

6月6日(木)～8日(土)

和光市総合体育館

収入の部				支出の部	
科目	単価	数量	金額	科目	金額
参加料			1,214,000	会議費	13,013
				印刷費	286,440
男子単	1,100	483	531,300	食事費	140,016
男子複	1,500	215	322,500	会場費	692,700
女子単	1,100	202	222,200	運送費	
女子複	1,500	92	138,000	賞品代	39,900
				ボール代	
広告料			100,000	備品文具費	7,848
				交通費	11,380
				審判謝礼金	36,000
				通信費	
				宿泊費	96,330
				ゴミ処理代	54,000
				その他	
小計			1,314,000	小計	1,377,627
一般会計より			63,627		
合計			1,377,627	合計	1,377,627

第89回全日本大学総合選手権・団体の部

7月4日(木)～7日(日)

東海学連・愛知・スカイホール豊田

収入の部				支出の部	
科目	単価	数量	金額	科目	金額
				食事費	43,232
				交通費	81,570
				通信費	
				宿泊費	103,540
				雑費	
小計			0	小計	228,342
一般会計より			228,342		
合計			228,342	合計	228,342

全日本大学総合選手権 個人の部・関東地区予選会

8月6日(火)～7日(水)

駒沢体育館

収入の部				支出の部	
科目	単価	数量	金額	科目	金額
参加料				会議費	31,914
男子単	1,100	551	606,100	印刷費	300,000
男子複	1,500	233	349,500	食事費	87,337
女子単	1,100	197	216,700	会場費	338,200
女子複	1,500	89	133,500	交通費	570
				宿泊費	
				ゴミ処理など	18,576
小計			1,305,800	小計	776,597
				一般会計へ	529,203
合計			1,305,800	合計	1,305,800



### 第13回関東学生卓球チームカップ

Cブロック・Bブロック 8月3日(土)～4日(日)  
Aブロック 8月22日(木)～23日(金)

駒沢屋内球技場  
駒沢屋内球技場

収入の部				支出の部	
科目	単価	数量	金額	科目	金額
参加料			1,278,000	会議費	8,062
男子Aブロック	6,000	66	396,000	印刷費	313,200
女子Aブロック	6,000	35	210,000	食事費	110,212
男子B・Cブロック	4,000	131	524,000	会場費	577,400
女子B・Cブロック	4,000	37	148,000	運送費	44,390
B→A勝ち上がり	2,000	14	28,000	通信費	
				備品文具費	7,172
				交通費	9,200
				審判謝礼金	48,000
				ゴミ処理代	9,234
				奨励賞	200,000
				その他	
小計			1,306,000	小計	1,326,870
一般会計より			20,870		
合計			1,326,870	合計	1,326,870

### 秋季・関東学生卓球リーグ戦

8月25日(日)～10月5日(土)

港区スポーツセンター・所沢市民体育館・他

収入の部				支出の部	
科目	単価	数量	金額	科目	金額
参加料			4,238,000	会議費	4,766
男子1部	110,000	8	880,000	印刷費	1,124,214
男子2部	70,000	6	420,000	食事費	582,798
男子3部以下	13,000	70	910,000	会場費	738,220
女子1部	110,000	8	880,000	運送費	115,082
女子2部	70,000	6	420,000	賞品代	86,670
女子3部以下	13,000	56	728,000	ボール代	43,536
				備品文具費	39,994
				交通費	49,130
広告料			125,000	審判交通費	924,000
				謝礼金	
プログラム売上	700	116	81,200	通信費	
				ゴミ処理代	156,500
審判員負担金(1,2部)	10,000	28	280,000	宿泊費	266,545
審判員負担金(3部以下)			180,000	レンタル椅子代	407,160
その他			10,000	その他	
小計			4,914,200	小計	4,538,615
				一般会計へ	375,585
合計			4,914,200	合計	4,914,200

### 第86回全日本大学総合選手権・個人の部

10月24日(木)～27日(日)

関西学連・京都府・島津アリーナ  
(旧名称・京都府立体育館)

収入の部				支出の部	
科目	単価	数量	金額	科目	金額
				会議費	
				食事費	39,660
				交通費	157,390
				宿泊費	317,480
				雑費	
小計			0	小計	514,530
一般会計より			514,530		
合計			514,530	合計	514,530

### 第16回全日本学生選抜卓球選手権大会

11月23日(土)～24日(日)

関東学連・埼玉県・所沢市民体育館

収入の部				支出の部	
科目	単価	数量	金額	科目	金額
広告料			440,000	会議費	11,383
協賛金			620,000	印刷費	455,400
主管費	1,000,000	1	1,000,000	食事費	40,443
				会場費	343,000
				運送費	32,180
プログラム売上	700	31	21,700	賞品代	
				ボール代	11,220
				備品文具費	22,512
				交通費	22,590
				審判交通費	152,000
				謝礼金	
				宿泊費	155,980
				通信費	10,156
				弁当代	169,128
				看板代	139,700
				渉外費	
				ゴミ処理代	
				その他	27,500
小計			2,081,700	小計	1,593,192
				一般会計へ	488,508
合計			2,081,700	合計	2,081,700

# 第54回・会長杯争奪卓球大会

12月14日(土)～15日(日)

駒沢屋内球技場

収入の部				支出の部	
科目	単価	数量	金額	科目	金額
参加料			931,800	印刷費	170,500
男子単	1,100	396	435,600	食事費	77,088
男子複	1,500	164	246,000	会場費	290,400
女子単	1,100	147	161,700	備品文具費	
女子複	1,500	59	88,500	賞品代	85,000
				交通費	35,330
広告料			90,000	学連役員運営費	20,000
				通信費	1,260
				運送費	9,900
				宿泊費	93,900
				ゴミ処理代	8,360
				その他	
小計			1,021,800	小計	791,738
				OB・OG連盟へ	230,062
合計			1,021,800	合計	1,021,800

# 関東学生卓球強化マッチ

12月22日(日)

専修大学・生田校舎・総合体育館・卓球場

収入の部				支出の部	
科目	単価	人数	金額	科目	金額
参加料	1,000	64	64,000	運送費	6,680
				食事費	30,011
				会場費	35,200
				交通費	16,700
				奨励金	144,000
小計			64,000	小計	232,591
OB・OG連盟より			168,591		
合計			232,591	合計	232,591

# 2019 (H31) 関東学生卓球連盟欧州遠征・会計報告

遠征日時 2019年2月 19日(火)～ 2月 26日(火)  
選手団 役員 3名  
選手 16名(男8名、女8名)  
開催地 スウェーデン

収入の部		支出の部			
摘要	金額	摘要	金額		
			合計	円	クローナ
個人負担金	4,560,000	遠征本戦			
28万5千円(選手・男女各8名)	4,560,000	国際線航空券代	2,166,000	2,166,000	
		成田空港施設使用料	49,590	49,590	
		燃油付加運賃・外国諸税	904,210	904,210	
		海外バス代	310,270	310,270	
		KOPING(ジョーピング)滞在費	502,180	502,180	
		大会参加・宿泊費	899,890	899,890	
		ストックホルム宿泊費	318,500	318,500	
		旅行保険	144,080	144,080	
		取扱手数料	79,800	79,800	
		振込み手数料	22,000	22,000	
		添乗費	87,000	87,000	
		国内・宿泊滞在費	5,900	5,900	
		国内・交通費	15,940	15,940	
		ユニフォーム代	135,432	135,432	
		ボール代	67,328	67,328	
		食事費	182,263	12,921	149,070
		通信連絡費	120,270	120,270	
		医薬品等	6,951	6,951	
		備品文具費(交換プラグ等)	3,672	3,672	
		お土産代	5,000	5,000	
		雑費(換金不能分、チップ代)	698	0	330
		換金差損	112,815	0	111,414
合計	4,560,000	合計	6,139,789	5,856,934	260,814
一般会計より	1,579,789				
総計	6,139,789	総計	6,139,789	5,856,934	260,814

※1クローナ=15円、1ユーロ=129円にて計算

2019 (R1) 関東学生卓球連盟 韓国遠征・会計報告

遠征日時 2019年10月30日(水)～11月3日(日)  
 選手団 役員 3名  
 選手 8名(男4名、女4名)  
 開催地 韓国

収入の部		支出の部			
摘要	金額	摘要	金額		
			合計	円	ウォン
個人負担金	480,000	遠征本戦			
選手・@6万円×8名	480,000	航空券代	665,500	665,500	
		宿泊代	264,000	264,000	
		交通費	11,150	5,150	6,000
		旅行保険	45,540	45,540	
		通信費	65,520	65,520	
		食事費	169,364	4,098	165,266
		謝礼金	110,000	0	110,000
		お土産代	17,905	9,000	8,905
		観光代	55,000	0	55,000
		Tシャツ代	34,903	34,903	
		雑費(含・換金不能分)	7,329	0	7,329
		換金差損	14,090		14,090
合計	480,000	合計	1,460,301	1,093,711	366,590
一般会計より	980,301				
総計	1,460,301	総計	1,460,301	1,093,711	366,590

※1ウォン=0.1円

関東学生卓球連盟 登録校数一覧表  
 (1971・昭和46年～2019・令和元年・49年分)  
 2020-2/2 作成

		関東
S46	1971	165
S47	1972	166
S48	1973	172
S49	1974	177
S50	1975	172
S51	1976	170
S52	1977	166
S53	1978	173
S54	1979	178
S55	1980	182
S56	1981	188
S57	1982	197
S58	1983	197
S59	1984	176
S60	1985	176
S61	1986	179
S62	1987	176
S63	1988	171
H 1	1989	166
H 2	1990	162
H 3	1991	156
H 4	1992	154
H 5	1993	148
H 6	1994	147
H 7	1995	148
H 8	1996	146
H 9	1997	140
H10	1998	136
H11	1999	128
H12	2000	116
H13	2001	122
H14	2002	123
H15	2003	127
H16	2004	130
H17	2005	127
H18	2006	131
H19	2007	134
H20	2008	139
H21	2009	142
H22	2010	145
H23	2011	144
H24	2012	143
H25	2013	144
H26	2014	149
H27	2015	150
H28	2016	159
H29	2017	159
H30	2018	161
R1	2019	157

関東学連・登録校数

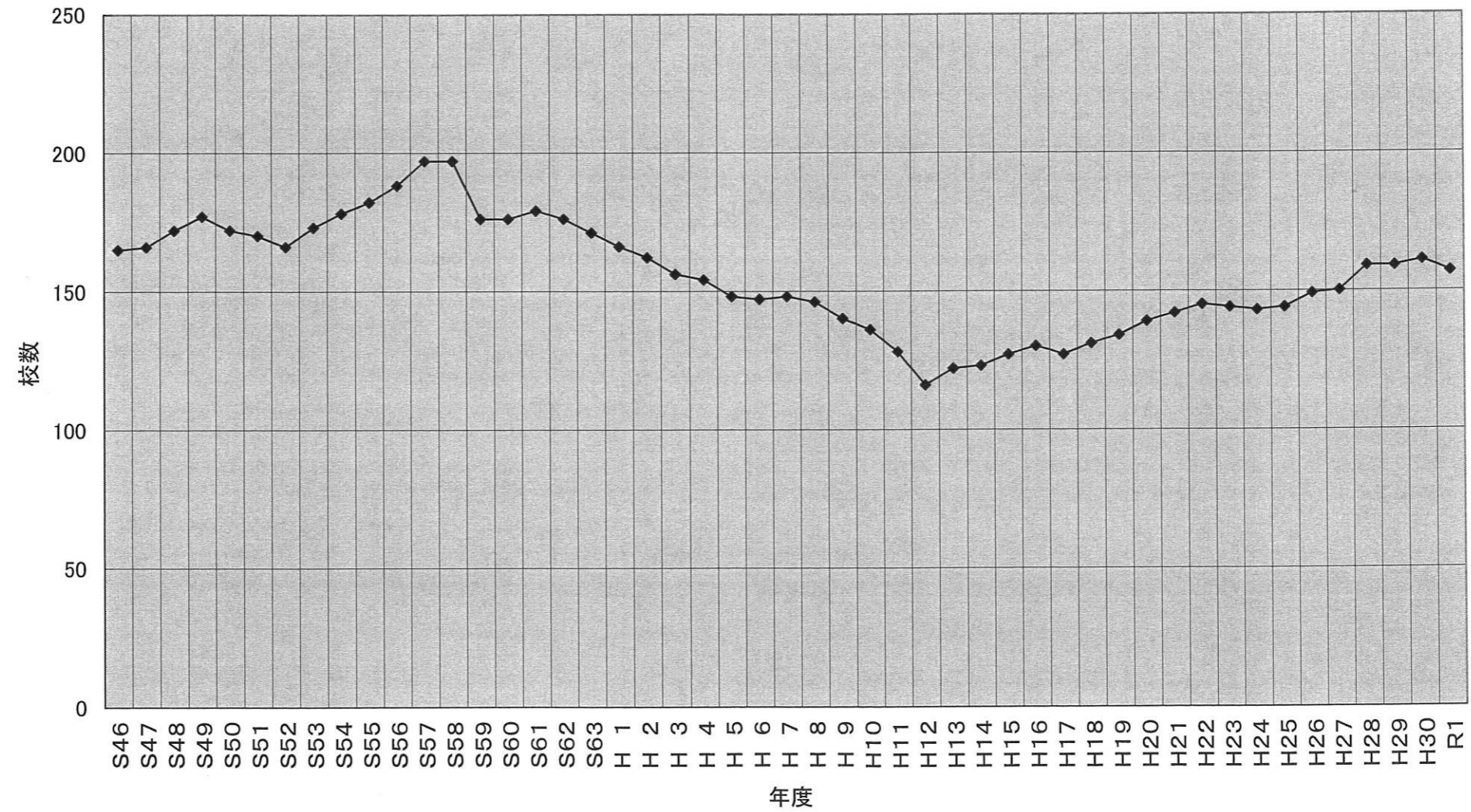

# 関東学連・登録人数一覧表

(1971・昭和46年～2019・令和元年・49年分)

		総登録人数	新人登録人数	一般登録人数
S46	1971	2,697	916	1,781
S47	1972	2,760	1,016	1,744
S48	1973	2,806	1,028	1,778
S49	1974	2,390	762	1,628
S50	1975	2,569	985	1,584
S51	1976	2,624	990	1,634
S52	1977	2,701	1,041	1,660
S53	1978	2,646	926	1,720
S54	1979	2,989	1,096	1,893
S55	1980	3,124	1,257	1,867
S56	1981	3,294	1,170	2,124
S57	1982	2,990	1,010	1,980
S58	1983	2,695	787	1,908
S59	1984	2,649	920	1,729
S60	1985	1,996	423	1,573
S61	1986	2,071	543	1,528
S62	1987	1,937	547	1,390
S63	1988	1,744	435	1,309
H 1	1989	1,823	531	1,292
H 2	1990	1,804	594	1,210
H 3	1991	1,788	614	1,174
H 4	1992	1,794	606	1,188
H 5	1993	1,781	572	1,209
H 6	1994	1,748	583	1,165
H 7	1995	1,724	561	1,163
H 8	1996	1,697	546	1,151
H 9	1997	1,580	508	1,072
H10	1998	1,525	483	1,042
H11	1999	1,422	383	1,039
H12	2000	1,404	456	948
H13	2001	1,379	454	925
H14	2002	1,530	549	981
H15	2003	1,611	591	1,020
H16	2004	1,736	612	1,124
H17	2005	1,803	626	1,177
H18	2006	1,885	644	1,241
H19	2007	2,034	727	1,307
H20	2008	2,128	729	1,399
H21	2009	2,243	766	1,477
H22	2010	2,210	737	1,473
H23	2011	2,249	691	1,558
H24	2012	2,272	715	1,557
H25	2013	2,299	724	1,575
H26	2014	2,330	739	1,591
H27	2015	2,295	737	1,558
H28	2016	2,411	831	1,580
H29	2017	2,427	783	1,644
H30	2018	2,392	739	1,653
R1	2019	2,407	757	1,650

関東学連・登録人数

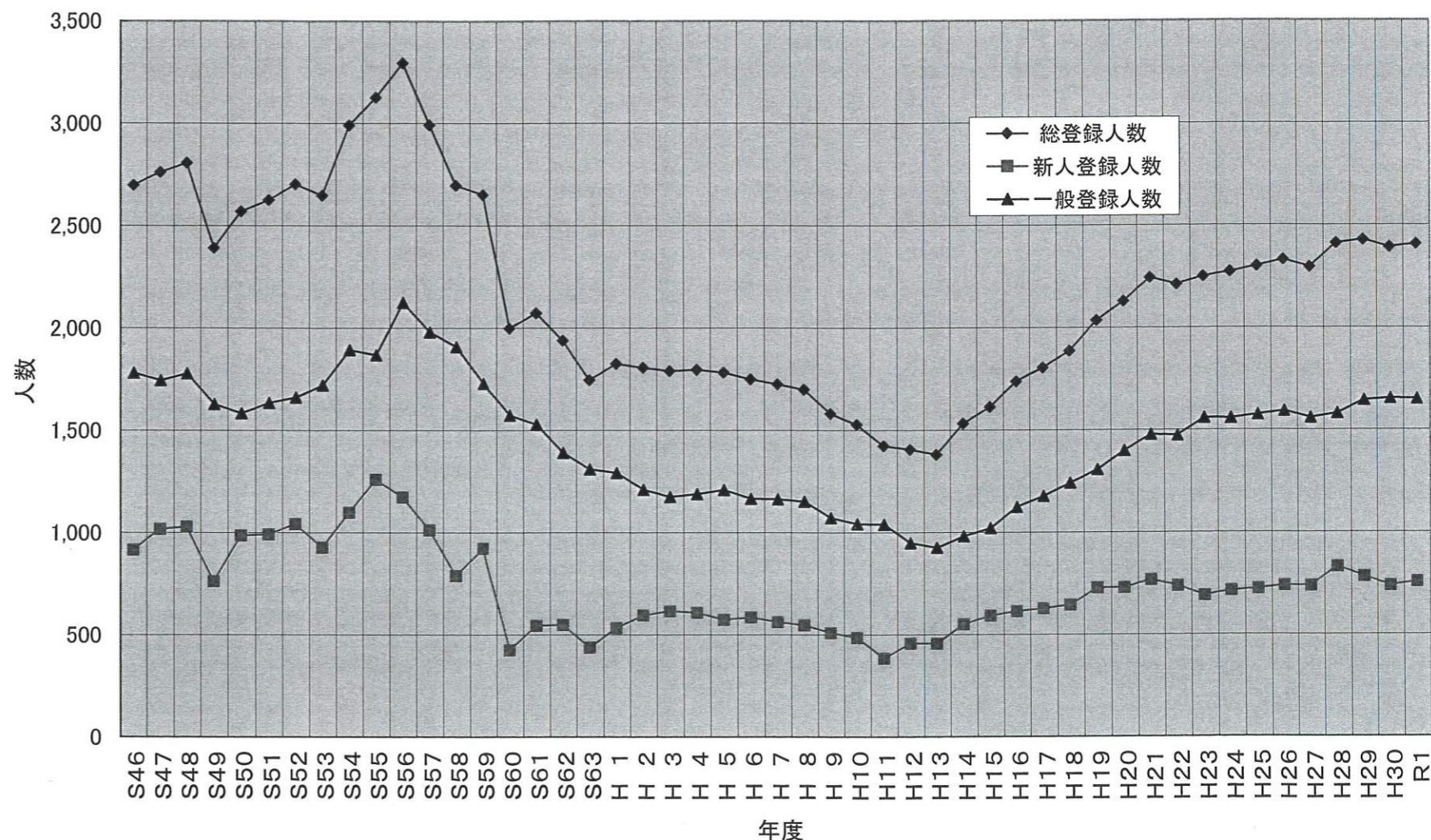

2019年・関東学卓球連盟・登録一覧

男子

No	2019関東学連 チームコード	大学	合計	一般	新人
1	101	明治	75	55	20
2	102	専修	23	15	8
3	103	早稲田	26	22	4
4	104	日本	33	24	9
5	105	中央	13	9	4
6	106	駒澤	25	20	5
7	107	筑波	19	15	4
8	108	法政	18	15	3
9	109	埼玉工業	32	20	12
10	110	日本体育	15	13	2
11	111	大正	33	23	10
12	112	慶應義塾	19	16	3
13	113	國学院	23	16	7
14	114	東京経済	27	21	6
15	115	東海	30	26	4
16	116	東洋	33	22	11
17	117	獨協	20	16	4
18	118	千葉商科	37	29	8
19	119	群馬	29	20	9
20	120	神奈川	22	16	6
21	121	埼玉	22	15	7
22	122	上智	8	6	2
23	123	関東学院	22	16	6
24	124	東京理科	45	25	20
25	125	立教	16	13	3
26	126	東京	40	27	13
27	127	茨城	30	18	12
28	128	大東文化	26	22	4
29	129	帝京	26	18	8
30	130	学習院	13	7	6
31	131	東京電機	43	27	16
32	132	横浜国立	25	19	6
33	133	立正	29	20	9
34	134	玉川	17	12	5
35	135	武蔵	18	16	2
36	136	東京工業	27	15	12
37	137	成蹊	21	13	8
38	138	一橋	21	18	3
39	139	成城	14	11	3
40	140	流通経済	18	13	5
41	141	白鷲	22	10	12
42	142	青山学院	18	12	6
43	143	千葉工業	32	23	9
44	144	明星	16	9	7
45	145	高崎経済	24	18	6
46	146	文教	17	11	6
47	147	千葉	32	19	13
48	148	東京農業	15	9	6
49	149	山梨学院	11	6	5
50	150	明治学院	7	3	4
51	151	城西	11	8	3
52	152	淑徳	13	9	4
53	153	首都大東京	16	9	7
54	154	北里	22	16	6
55	155	東京薬科	11	9	2
56	156	神奈川工科	14	13	1
57	157	芝浦工業	35	24	11
58	158	宇都宮	22	9	13
59	159	和光	7	5	2
60	160	東京農工	25	14	11
61	161	都留文科	13	10	3
62	162	東京医科歯科	8	6	2
63	163	山梨	30	20	10
64	164	東京外国語	9	6	3
65	165	創価	15	5	10
66	166	東京学芸	16	12	4
67	167	東京都立	19	12	7
68	168	横浜国立	22	17	5
69	169	工学院	21	17	4
70	170	帝京科学	14	12	2
71	171	東京海洋	19	12	7
72	172	国際医福	16	10	6
73	173	順天堂	12	5	7
74	174	日本工業	32	26	6
75	175	東京工科	12	7	5
76	176	拓殖	18	10	8
77	177	電気通信	17	11	6
78	178	東邦	14	9	5
79	179	浦和	10	8	2
80	180	明治薬科	27	15	12
81	181	防衛	24	12	12
82	182	武蔵野美術	6	4	2
83	183	武蔵野	7	5	2
84	184	東京国際	8	4	4
			1,792	1,235	557

女子

No	2019関東学連 チームコード	大学	合計	一般	新人
1	301	早稲田	14	10	4
2	302	中央	14	11	3
3	303	専修	16	12	4
4	304	青山学院	11	9	2
5	305	大正	11	7	4
6	306	日本	13	8	5
7	307	日本体育	10	5	5
8	308	東京富士	17	13	4
9	309	國学院	16	14	2
10	310	淑徳	7	6	1
11	311	筑波	7	5	2
12	312	東洋	17	9	8
13	313	東京経済	12	10	2
14	314	東京女子体育	15	10	5
15	315	立教	6	5	1
16	316	文教	7	5	2
17	317	和洋女子	12	6	6
18	318	慶應義塾	9	6	3
19	319	東海	7	5	2
20	320	日本女子体育	9	6	3
21	321	帝京	6	3	3
22	322	獨協	9	7	2
23	323	千葉	11	5	6
24	324	明治	6	4	2
25	325	成蹊	6	4	2
26	326	東京理科	11	9	2
27	327	埼玉	7	4	3
28	328	東京家政	14	10	4
29	329	明治学院	10	10	0
30	330	千葉商科	8	6	2
31	331	上智	7	4	3
32	332	順天堂	6	6	0
33	333	創価	8	4	4
34	334	高崎経済	6	4	2
35	335	北里	13	10	3
36	336	茨城	5	3	2
37	337	武蔵	6	4	2
38	338	学習院	8	3	5
39	339	都留文科	9	4	5
40	340	首都大東京	9	5	4
41	341	群馬	9	7	2
42	342	千葉工業	4	3	1
43	343	東京	7	6	1
44	344	東京都立	6	4	2
45	345	宇都宮	5	3	2
46	346	東京学芸	7	6	1
47	347	一橋	11	6	5
48	348	白鷲	5	5	0
49	349	東京海洋	8	6	2
50	350	横浜国立	8	4	4
51	351	東邦	6	4	2
52	352	立正	4	3	1
53	353	成城	8	5	3
54	354	山梨	8	5	3
55	355	玉川	4	3	1
56	356	大東文化	6	4	2
57	357	東京薬科	14	12	2
58	358	関東学院	5	2	3
59	359	津田塾	7	7	0
60	360	横浜国立	8	6	2
61	361	東京外国語	6	3	3
62	362	明治薬科	19	11	8
63	363	お茶の水女子	4	3	1
64	364	明星	7	5	2
65	365	東京工業	6	6	0
66	366	東京農業	6	4	2
67	367	武蔵野美術	6	4	2
68	368	芝浦工業	3	3	0
69	371	東京電機	3	2	1
70	372	法政	2	2	0
71	373	鎌倉女子	10	0	10
72	374	多摩美術	4	0	4
73	375	武蔵野	4	0	4
			615	415	200

男女合計 2,407 1,650 757